

- 第1号議案 神戸国際港都建設計画用途地域の変更 位置図
- 第2号議案 神戸国際港都建設計画高度地区の変更 位置図
- 第3号議案 神戸国際港都建設計画防火地域及び準防火地域の変更 位置図

中央区	3
兵庫区	4
北区	5
須磨区	6

N
↑
↓
S=1:110,000

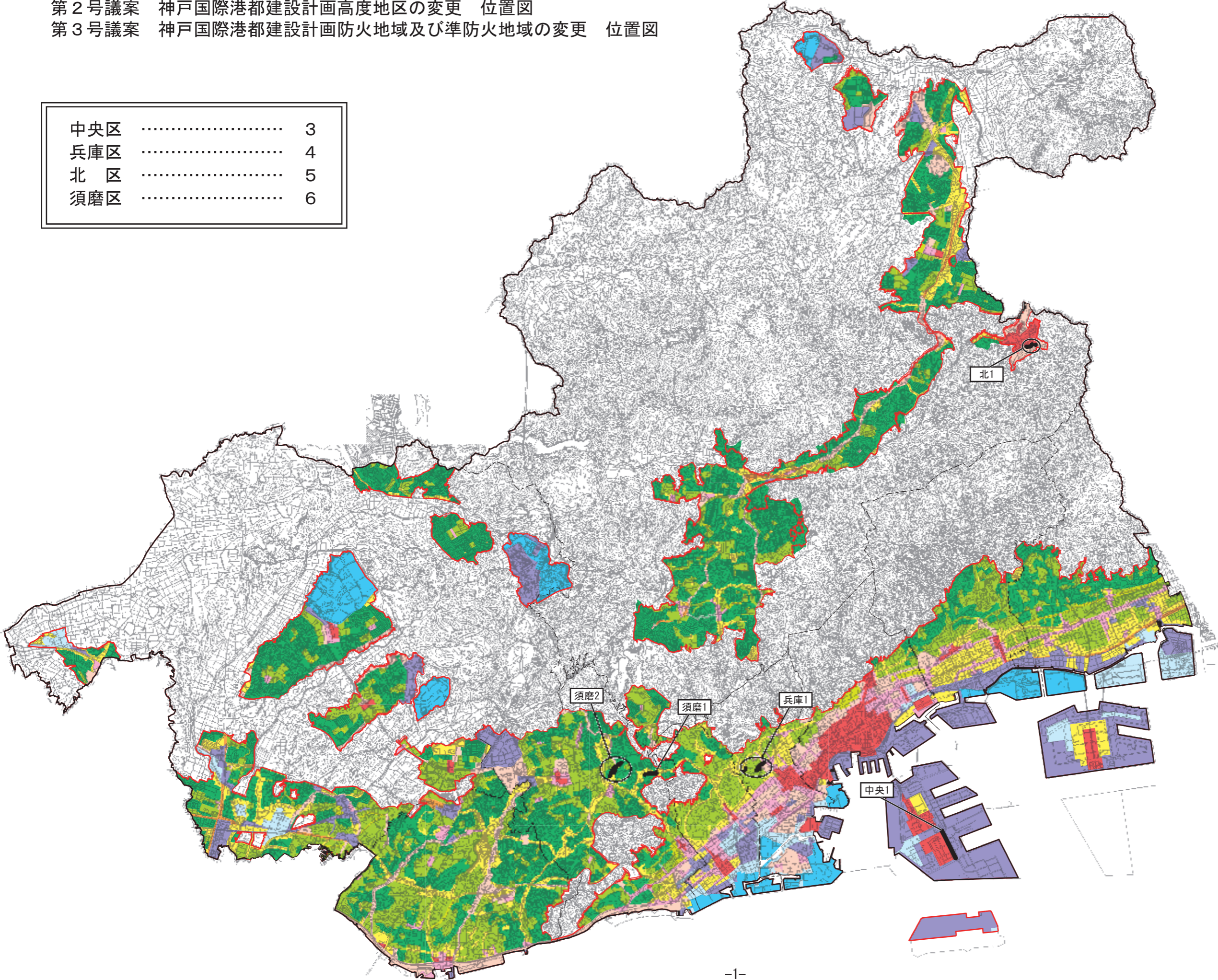

凡 例	
	変更地区の区域
<div style="display: flex; align-items: center;"> <div style="border: 1px solid black; padding: 2px; margin-right: 5px;">中央1</div> <div style="font-size: 1.5em; margin-right: 5px;">}</div> <div style="border: 1px solid black; padding: 2px; margin-right: 5px;">須磨2</div> </div>	変更地区の番号
	第一種低層住居専用地域
	第二種低層住居専用地域
	第一種中高層住居専用地域
	第二種中高層住居専用地域
	第一種住居地域
	第二種住居地域
	準住居地域
	近隣商業地域
	商業地域
	準工業地域
	工業地域
	工業専用地域