

注

■	水工事(配管・工事)
■	電気工事(配線)

共通	11-525	11-525	307	要求 No.	6
図名	別添資料4-7 既存住宅標準住戸詳細図				
平面詳細図	1:20			神戸市住宅建設課	
第1版	M架			神戸市住宅建設課	

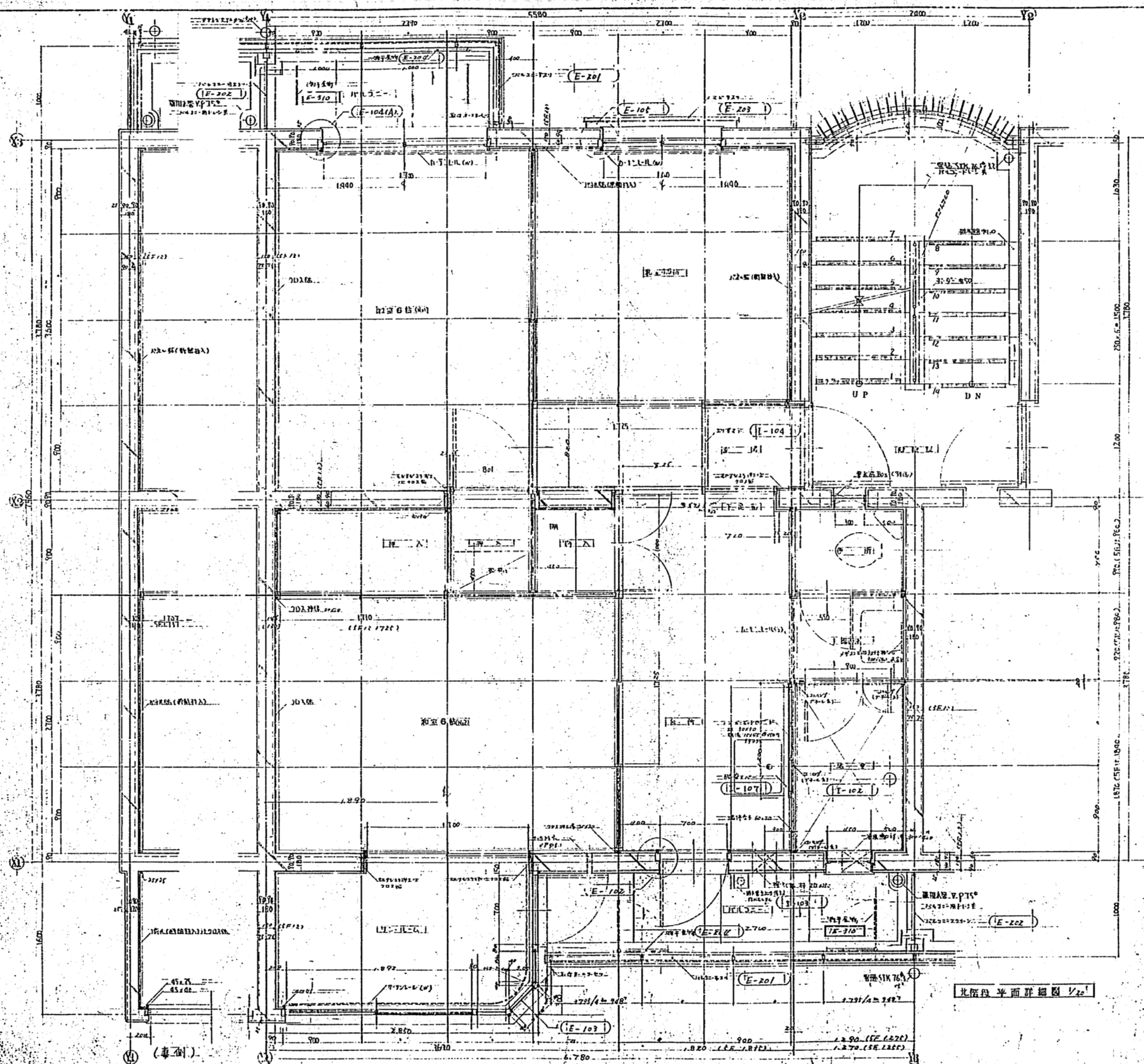

北院段平面詳細圖 1/20

竹內建築事務所 TAKEUCHI ARCHITECTS & ENGINEERS 〒100-0001 東京都千代田区千代田1-10-1 TEL (211) 2111		114号士 内 部 TEL (211) 2111
共同 調査 1-8-5	2760 要求NO. 7/ 47	5(2)
(土) 4(2) 平 面 詳 細 図 1/20	竹内建築事務所 〒100-0001 東京都千代田区千代田1-10-1 TEL (211) 2111	竹内建築事務所 〒100-0001 東京都千代田区千代田1-10-1 TEL (211) 2111

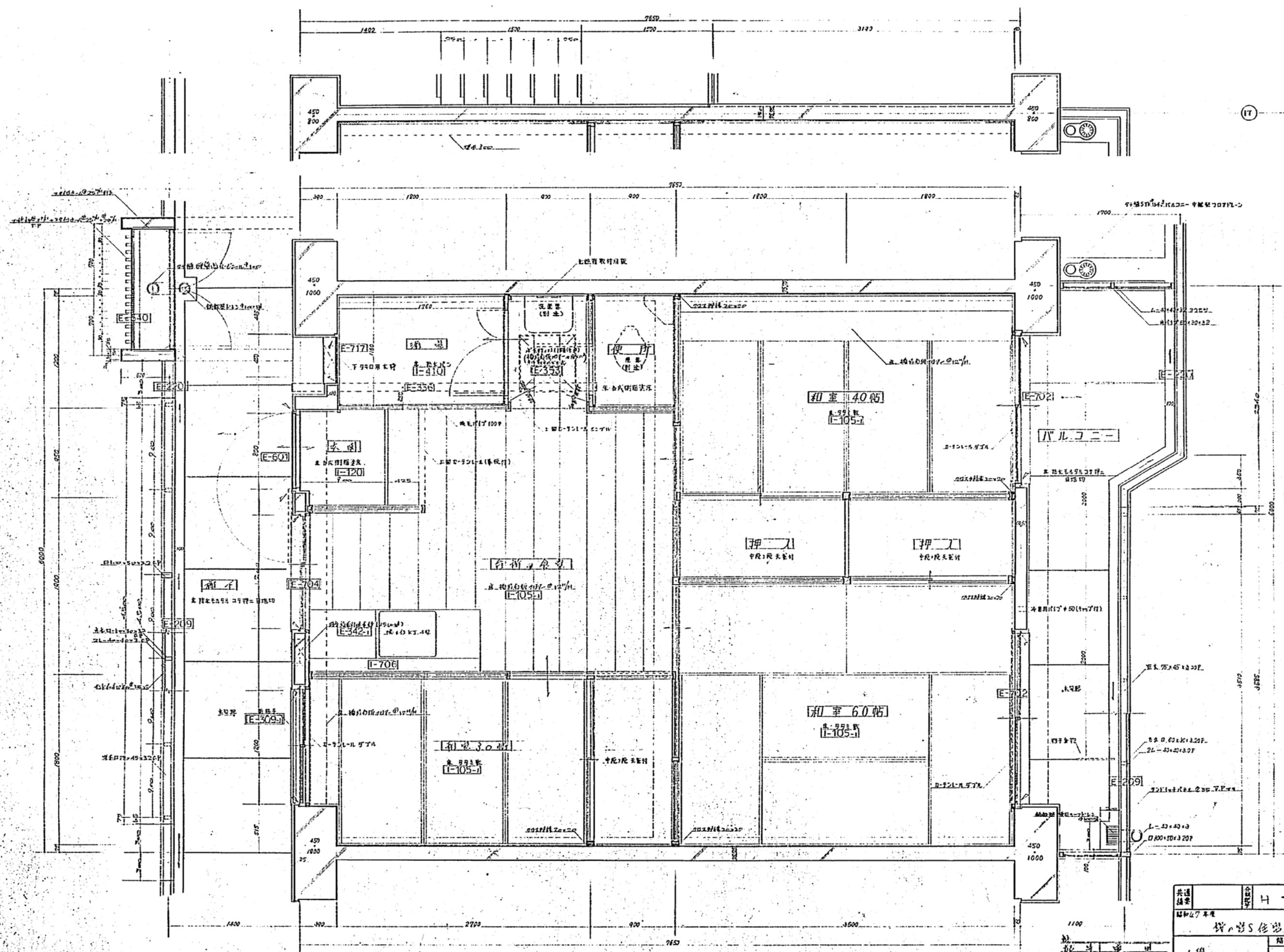

L型平面詳細図

共通 図章	図章 No. 14	工種 No. 13	要求 No. 49
昭和47年度 神戸市住宅局住宅建設課			
縮尺 1:20		設計 神戸市住宅局住宅建設課	

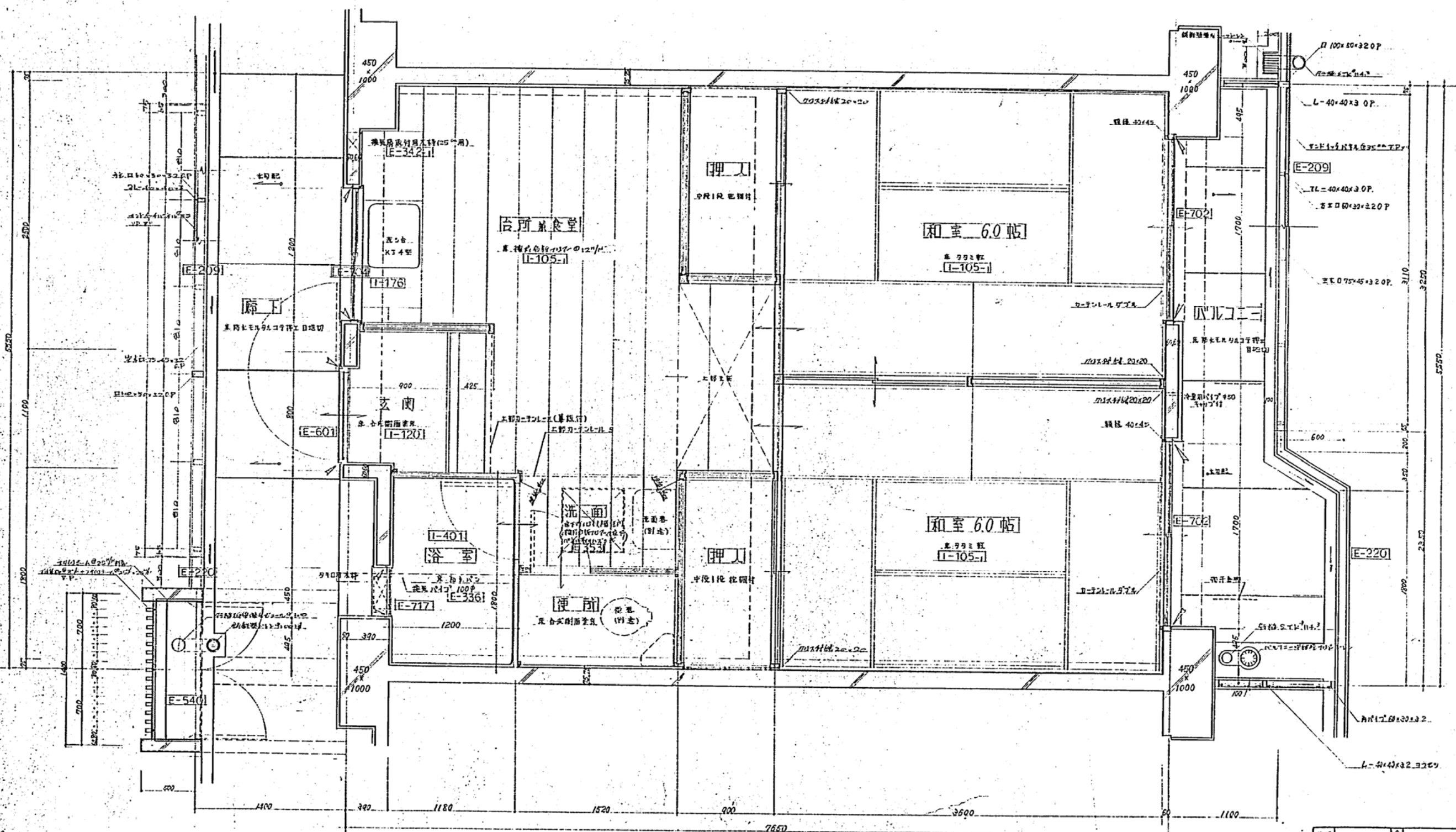

M型平面詳細図

共通 建築	分棟 H-525	1/F 15	要求 No. 14
昭和47年度 神戸市住宅局住宅建設課			
1/20		14	
1/20		14	
神戸市住宅局住宅建設課		神戸市住宅局住宅建設課	

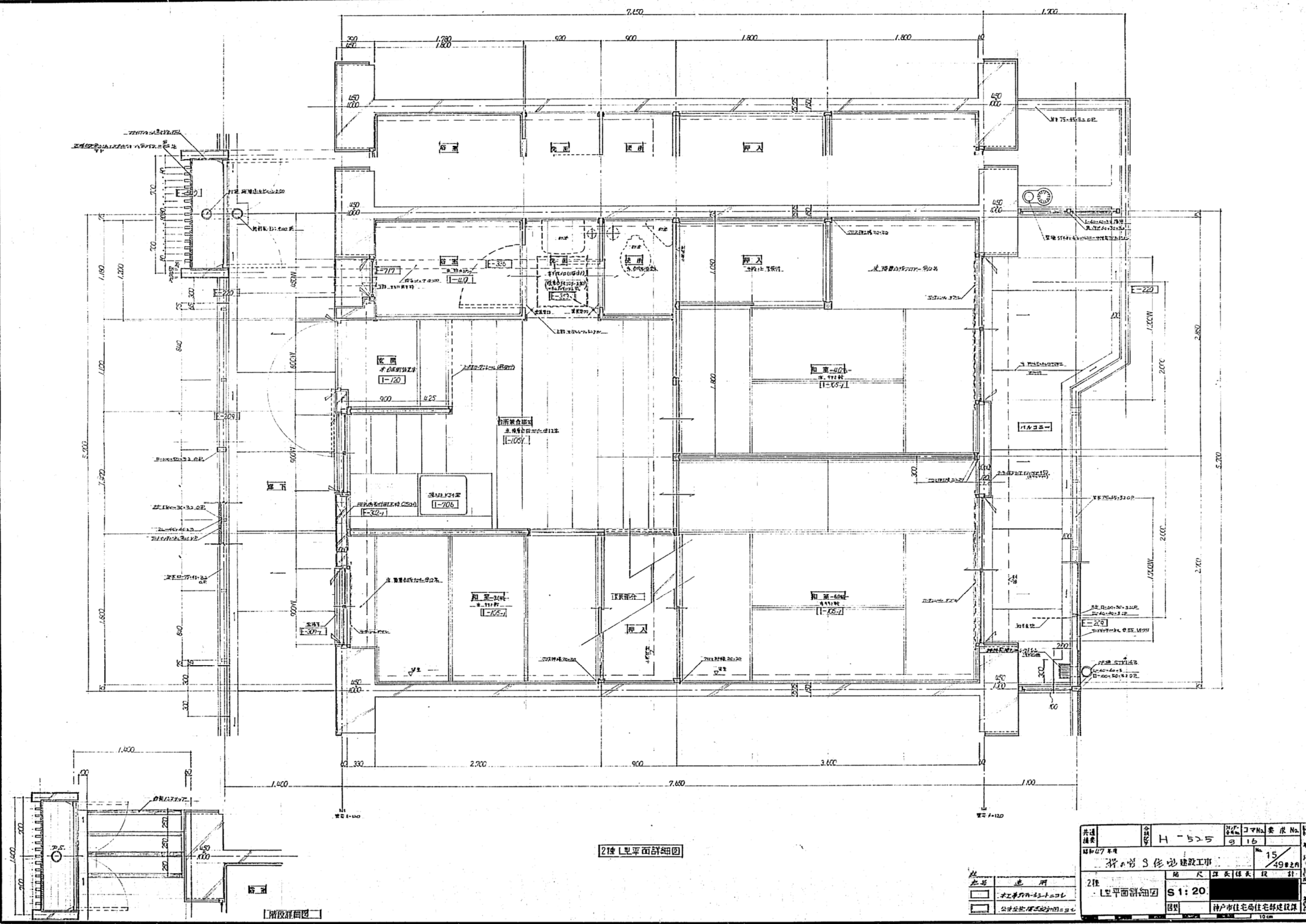

2樓 1層平面詳細図

共通 種別	H-525	設計 No. 15	コマNo. 要求 No.
昭和47年	神戸市S住居建設工事	15	49番之内
2樓 1層平面詳細図	S 1:20	縮尺 縦長 横長 設計	
図例	神戸市住宅局住宅部建設課		

1. 構造
 2. 設備
 3. 電気
 4. 水道
 5. 暖気
 6. 換気
 7. 遮音
 8. 防火
 9. 防犯
 10. その他

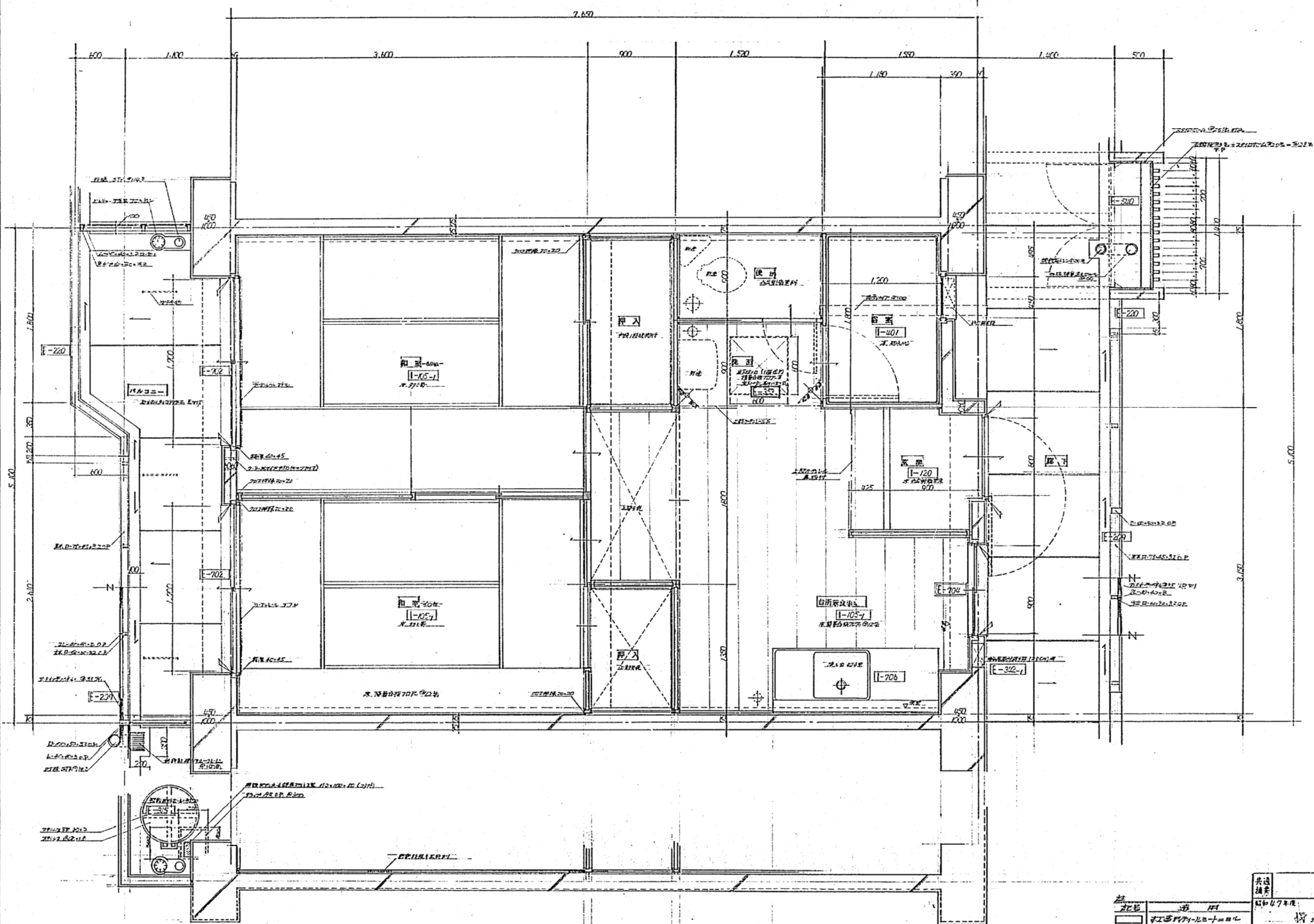

2楼M型平面詳細図

共通 種別	種別	図番	コマNo.	要求No.
		H-525	9	17
起算 年月	設計 年月	神戸市S.修繕 建設工事		
		昭和47年		
設計 種別	設計 種別	設計 種別	設計 種別	設計 種別
公共施設標準設計図コレ	公共施設標準設計図コレ	公共施設標準設計図コレ	公共施設標準設計図コレ	公共施設標準設計図コレ
2種	M型平面詳細図	S 1:20	16	49#2月
図例	神戸市住宅局住宅建設課			

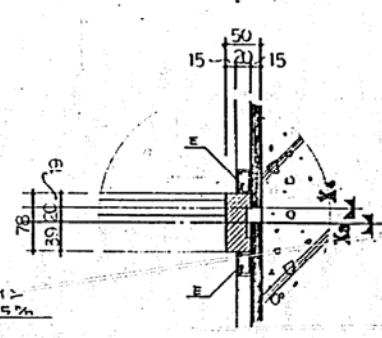
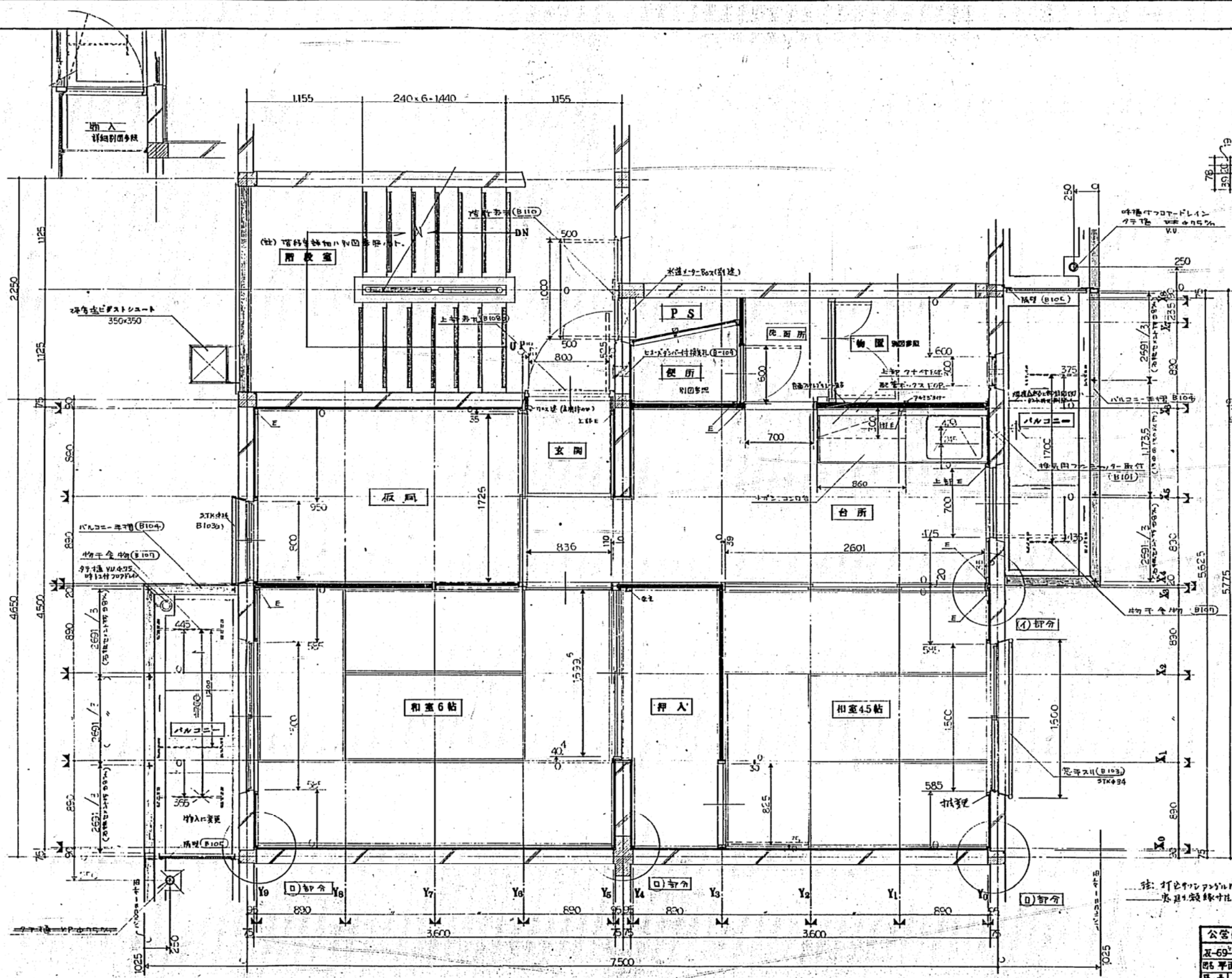

(A) 部分詳細図 1:5

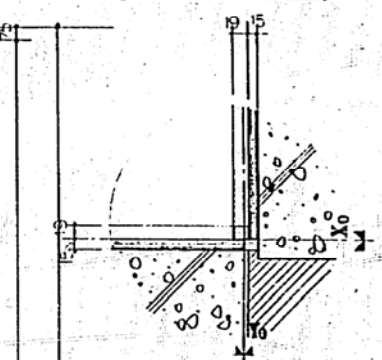

(B) 部分詳細図 1:5

平面詳細図 1:20

設計者 設計係 監理 監
 H-525 6 30

注: 打点の寸法は、施工時に
 必要に応じて、現場で寸法を
 調整することとする。

公営住宅 大阪府 標準設計図	10
五-69-5 R-3 K-PCI-1.3	
06 平面詳細図 1:20 設計	
1/3	7

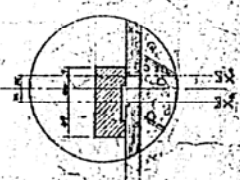
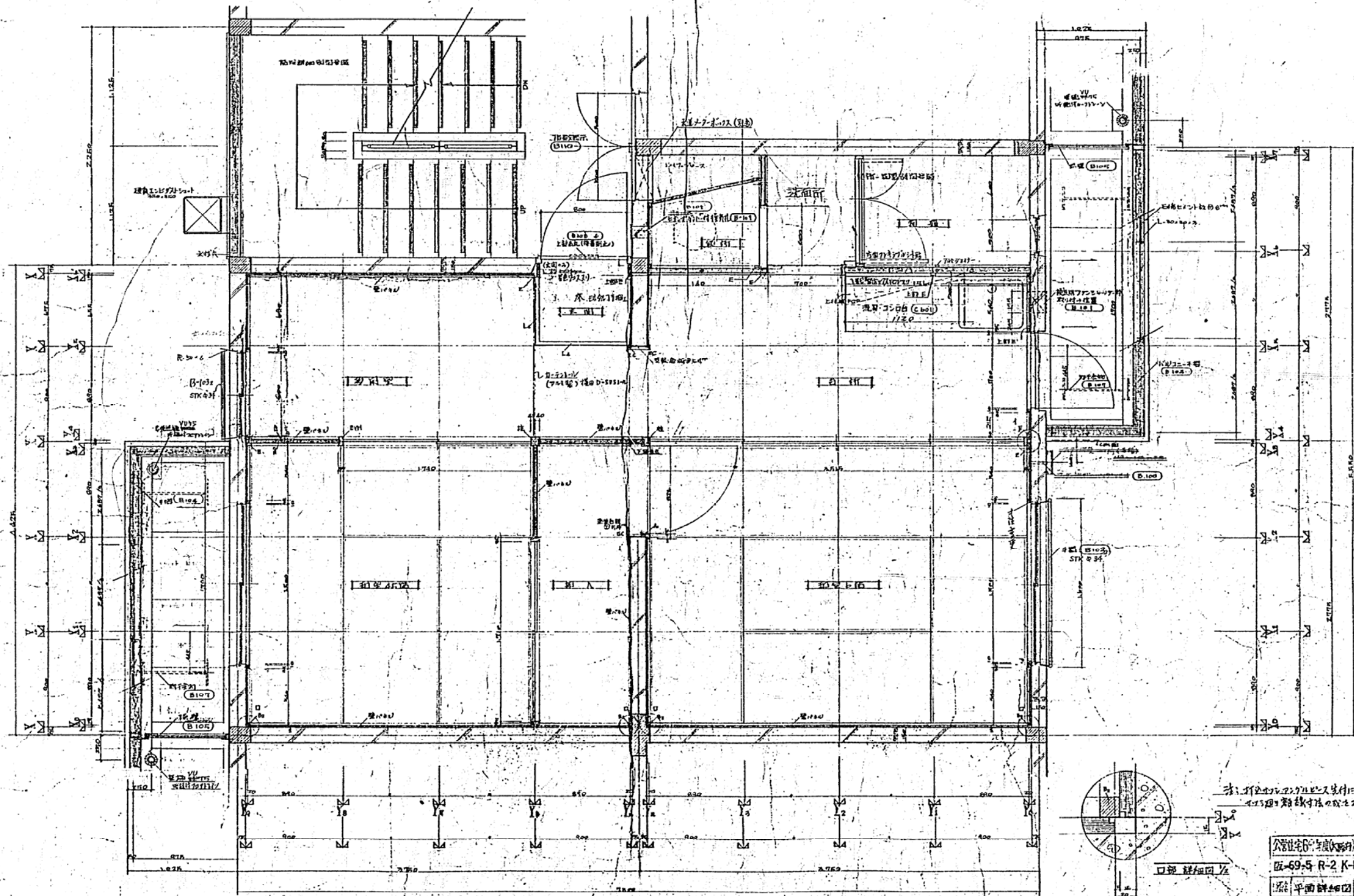

口部 詳細図 1/2

分棟記号	H-525	6	37
------	-------	---	----

分棟記号	H-525	5	23
------	-------	---	----

此の図面に示す寸法はあくまで目安であり、
 実際の施工には設計者の指示に従ってください。

公認建築士事務所	株式会社 〇〇〇	代表者	〇〇〇
図番	版-69-5 R-2 K-PCI-23	材料	〇〇〇
平面詳細図	1/2	建築士	〇〇〇
年月日	〇〇年〇〇月〇〇日	設計	〇〇〇
年月日	〇〇年〇〇月〇〇日	監理	〇〇〇

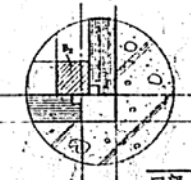

口部 詳細図 1/2

(17)

(2)

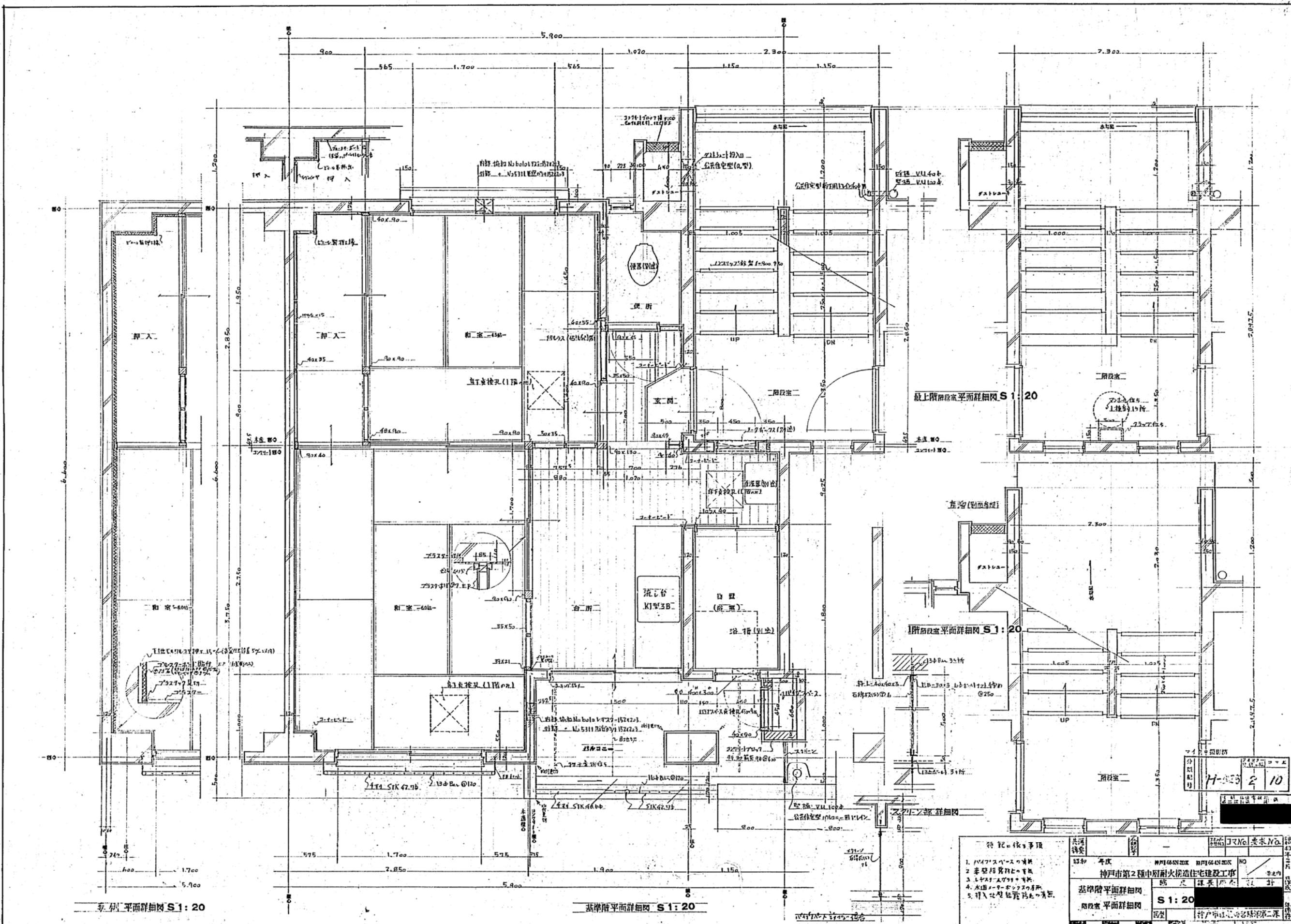

玄関平面詳細図 S 1: 20

基本階平面詳細図 S 1: 20

1階居住室平面詳細図 S 1: 20

最上階居住室平面詳細図 S 1: 20

<p>特記の事項</p> <ol style="list-style-type: none"> 1. 内装はすべて完成 2. 基礎はコンクリート 3. 土留はすべて完成 4. 水廻り・電気・ガス・暖房はすべて完成 5. 引込はすべて完成 		<p>共通 図名 年度 神戸市第2種中層耐火住宅建設工事 基礎階平面詳細図 居住室平面詳細図 S 1: 20</p>	<p>図番 NO NO NO NO NO</p>	<p>図名 NO NO NO NO NO</p>
---	--	--	--	--

H-103 2 10

6
7
8
9
10
11
12
13
14
15
16
17
18
19
20
21
22
23
24
25
26
27
28
29
30
31
32
33
34
35
36
37
38
39
40
41
42
43
44
45
46
47
48
49
50
51
52
53
54
55
56
57
58
59
60
61
62
63
64
65
66
67
68
69
70
71
72
73
74
75
76
77
78
79
80
81
82
83
84
85
86
87
88
89
90
91
92
93
94
95
96
97
98
99
100
101
102
103
104
105
106
107
108
109
110
111
112
113
114
115
116
117
118
119
120
121
122
123
124
125
126
127
128
129
130
131
132
133
134
135
136
137
138
139
140
141
142
143
144
145
146
147
148
149
150
151
152
153
154
155
156
157
158
159
160
161
162
163
164
165
166
167
168
169
170
171
172
173
174
175
176
177
178
179
180
181
182
183
184
185
186
187
188
189
190
191
192
193
194
195
196
197
198
199
200

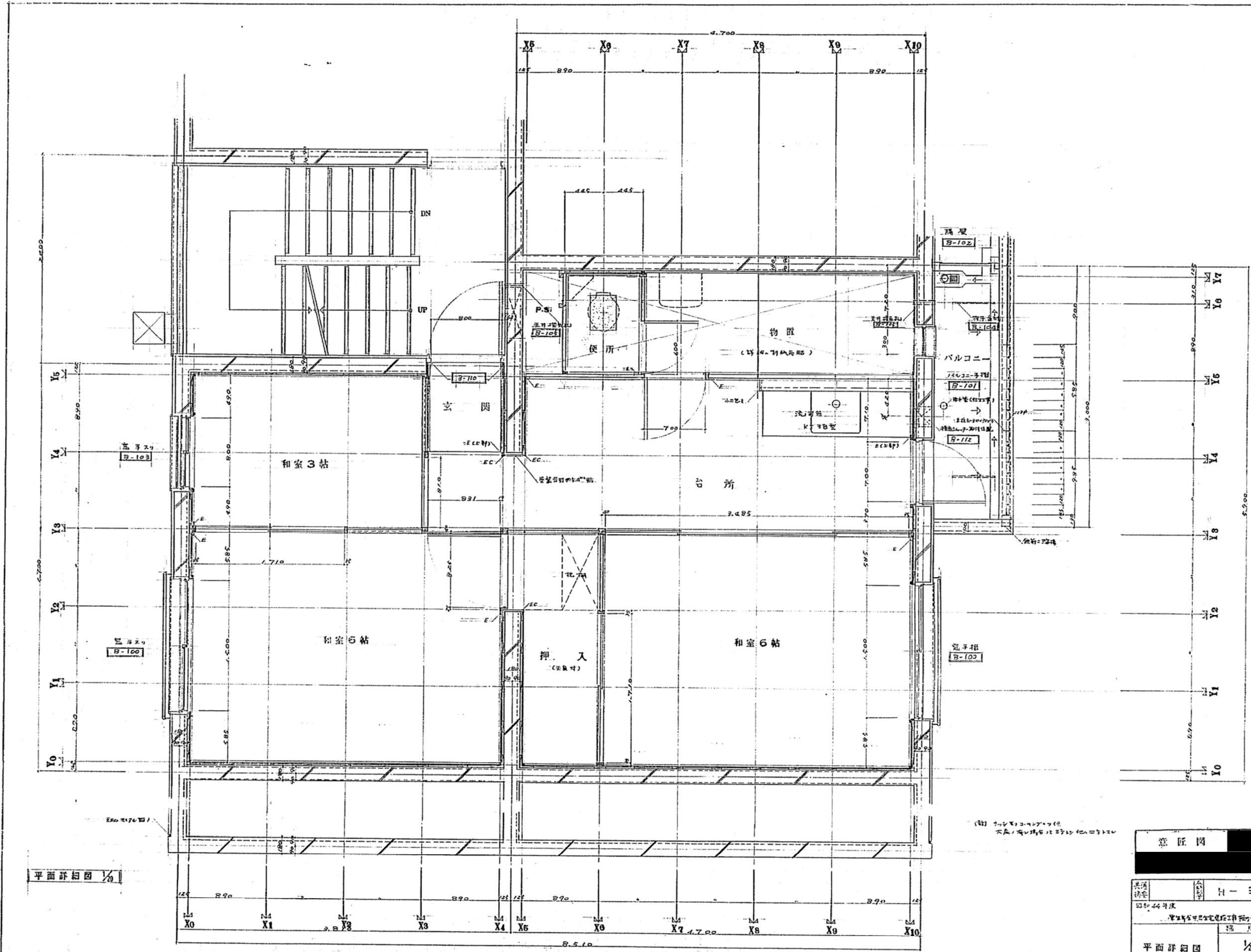

平面詳細図 1/6

(注) 1. 凡例
2. 凡例
3. 凡例

<p>章 図</p>	
<p>図番</p>	<p>H-525</p>
<p>図名</p>	<p>平面詳細図</p>
<p>縮尺</p>	<p>1/6</p>
<p>設計者</p>	<p>神戸市建設局</p>
<p>作成者</p>	<p>神戸市建設局</p>
<p>年月日</p>	<p>昭和44年</p>
<p>備考</p>	<p></p>

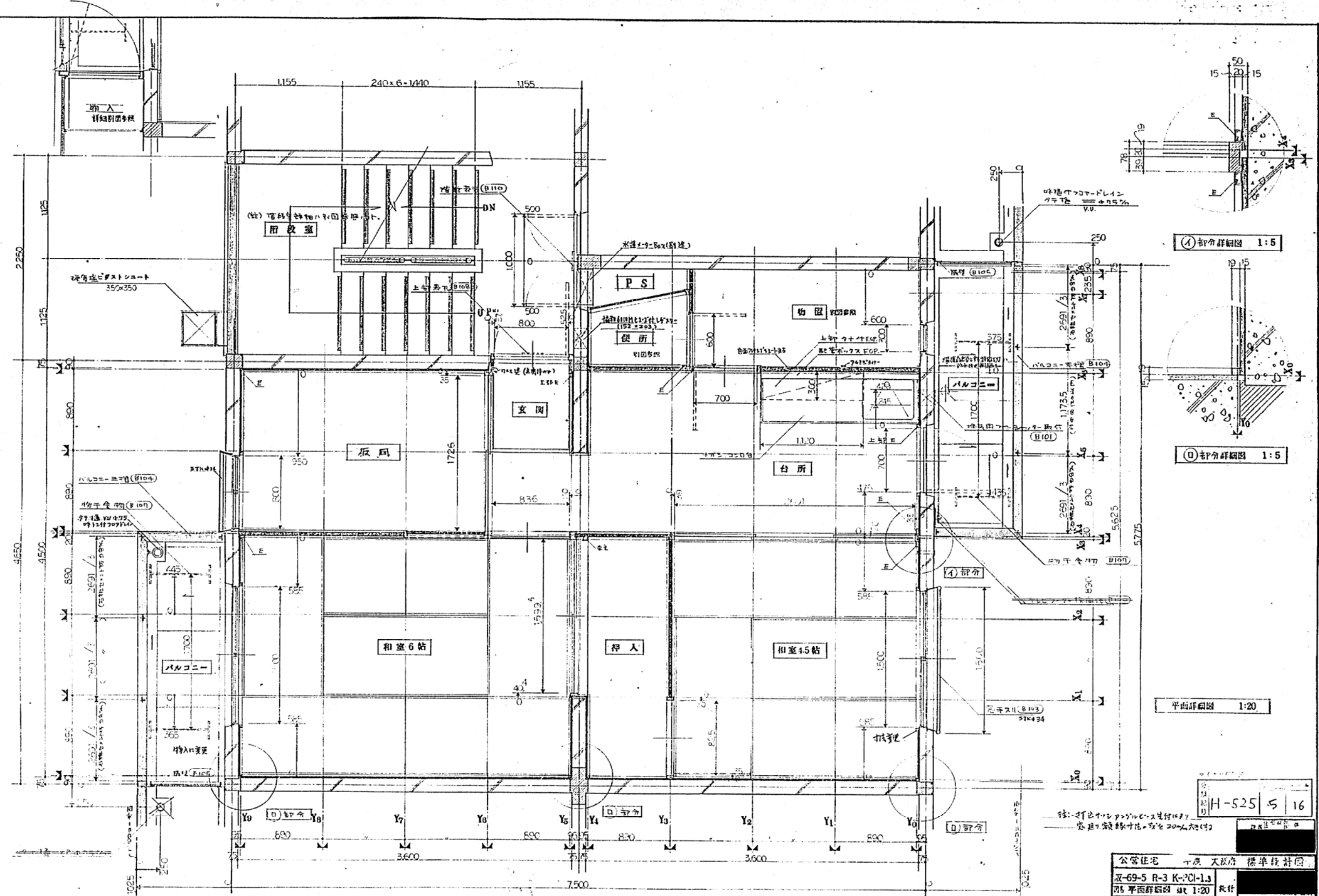

(A) 部分詳細図 1:5

(B) 部分詳細図 1:5

平面詳細図 1:20

H-525 5 16

住居用住宅の標準設計
 各住戸の面積は、概ね20㎡以内

公営住宅	十度 大規模 標準設計
区-69-5 R-3 K-2C1-1.3	住戸
05 平面詳細図 図 1:20	住戸
住戸面積(㎡)	3

(16)
(17)

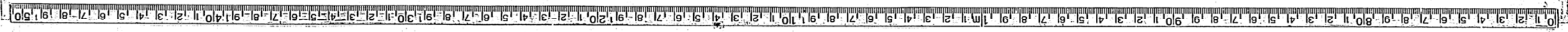

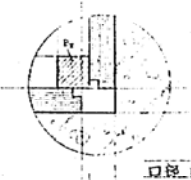
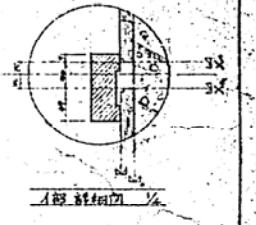
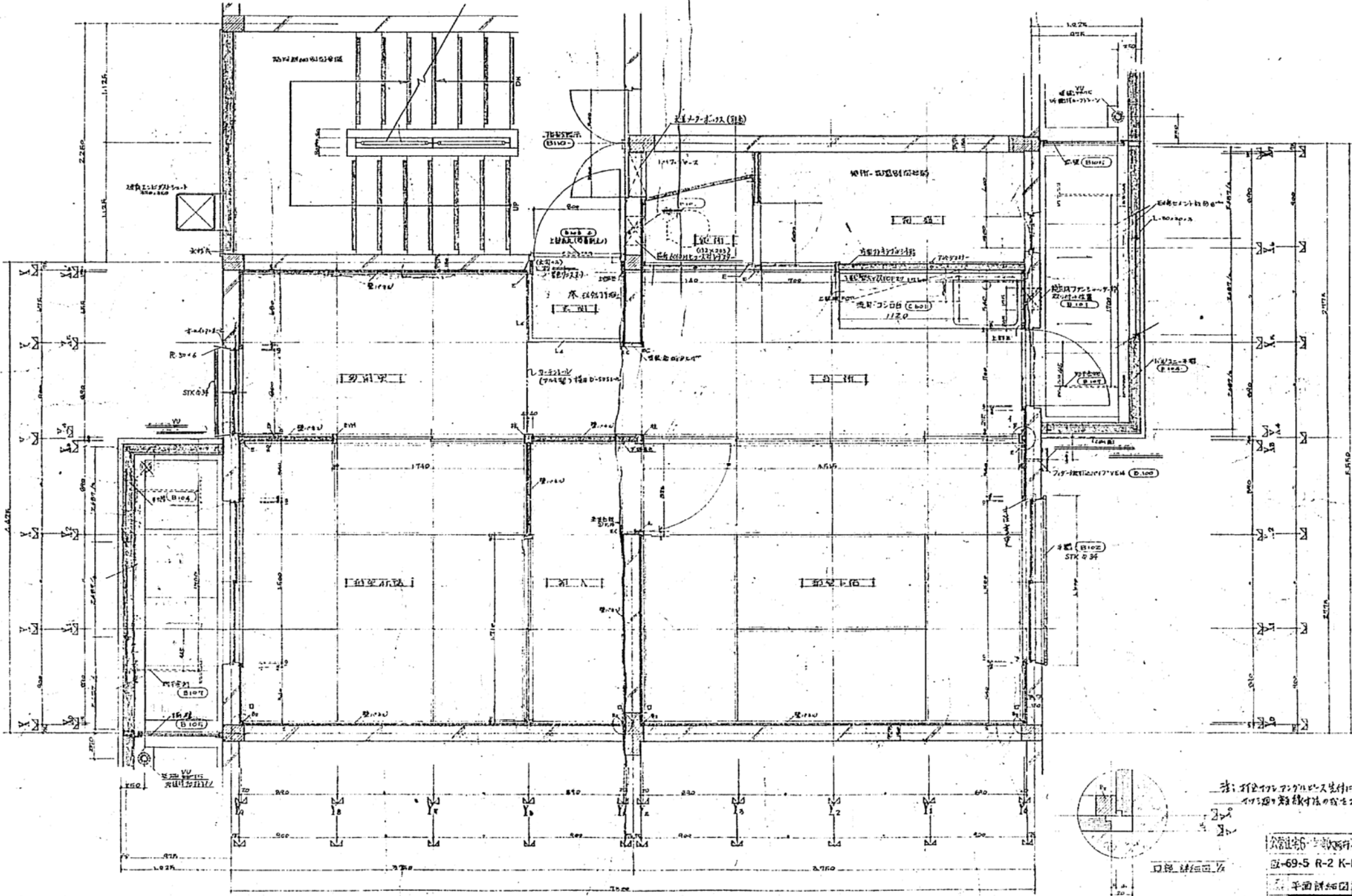

H-525 5 23	
EX-69-5 R-2 K-PCI-2.3 特記	
平面図	1/20
縮尺	
設計者	
校核者	
承認者	

注: 打設コンクリートの養生は...
 1. 打設コンクリートの養生は...
 2. ...

口開き 1/2

(28)

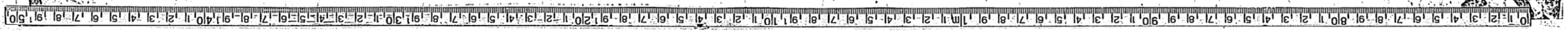

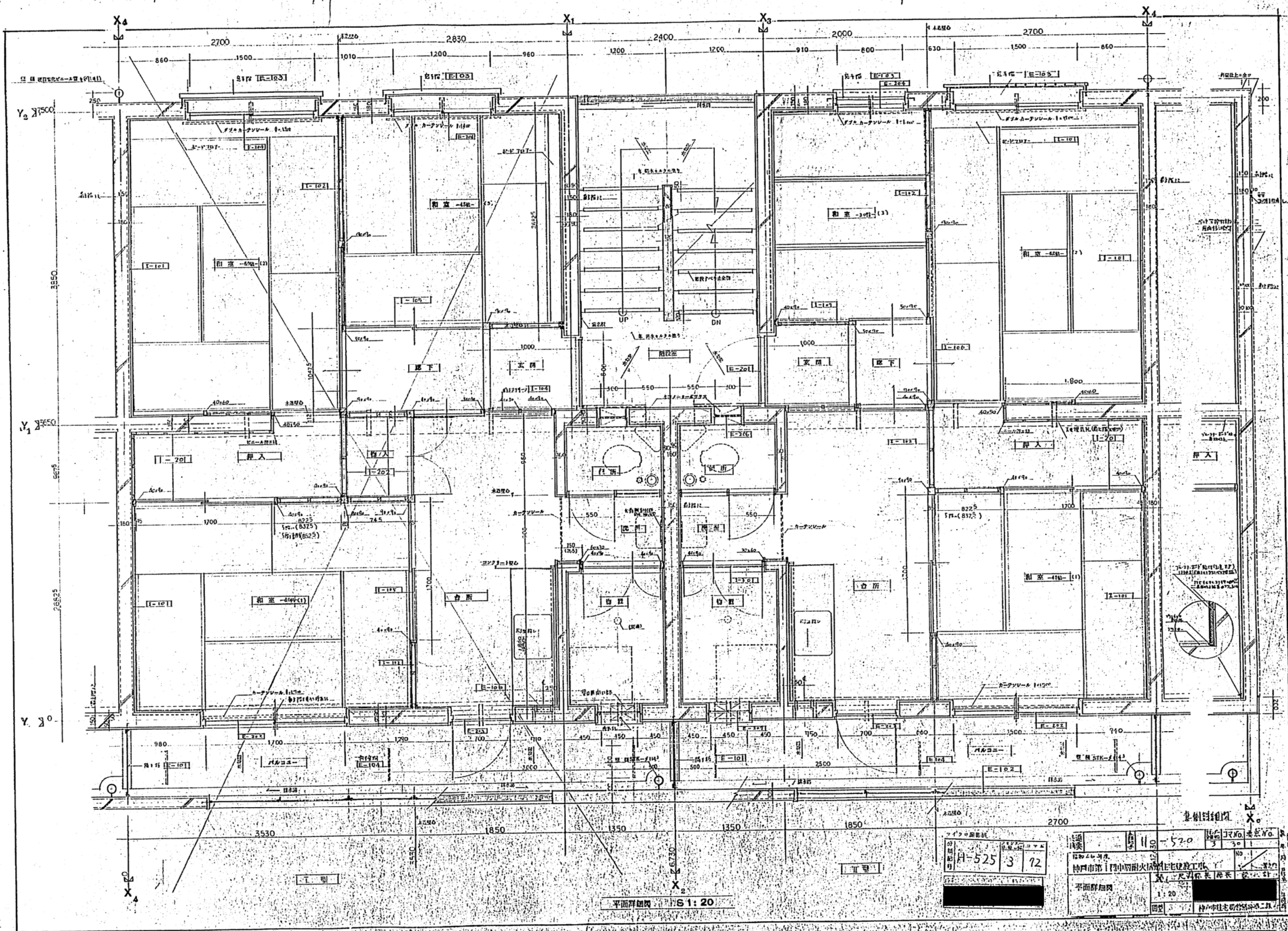

平面詳細図 S 1: 20

分棟番号	棟番号	図面番号
A-525	3	72

図名	1: 20
作成者	神戸市第一区中野町火災防犯建設事務所
図式	平面詳細図
図例	神戸市建設局建築課

